



Prefeitura Municipal de Valença - RJ

# Boletim Oficial

Criado pela Deliberação nº 880 de 26 de Janeiro de 1968.



Edição nº 1029 de 07 de fevereiro de 2019.

2019

# IPTU

+ Saúde



+ Educação



+ Infraestrutura

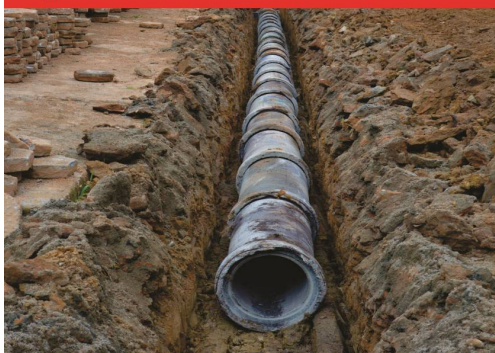

+ Obras



# 10%

DESCONTO

## COTA ÚNICA - VENCIMENTO 15/03



## PODER EXECUTIVO

**LUIZ FERNANDO FURTADO DO GRAÇA**  
Prefeito

**HÉLIO LEMOS SUZANO JÚNIOR**  
Vice Prefeito

### CHEFE DE GABINETE

-  
E-mail: gabinete@valenca.rj.gov.br  
Telefone: (24) 2452-1248

### PROCURADORIA GERAL

**Jaqueline Magalhães dos Santos**  
E-mail: procuradoria@valenca.rj.gov.br  
Telefone: (24) 2453-2696 - ramal 5318

### ASSESSORIA DE COMUNICAÇÃO SOCIAL

-  
E-mail: pmv.asscom@gmail.com  
Telefone: (24) 2452-1686  
Endereço: Rua Dr. Figueiredo, 320 - Centro

## SUBPREFEITURAS

**Barão de Juparanã:**  
Telefone: (24)2471-5961  
**Marcelo Coelho Macedo**

**Santa Isabel:**  
Telefone: (24)2457-1201  
**Geraldo da Silva Leite**

**Pentagna:**  
Telefone: (24)2453-8971  
**Alzinete Fátima Silva de Souza**

**Parapeúna:**  
Telefone: (24)2453-9138  
-

**Conservatória:**  
Telefone: (24)2438-1188  
**Vitor Emanuel do Couto**

## **UFIVA - R\$ 75,47**

de acordo com a Lei 3.094/2018 de  
13/12/2018 publicada no Boletim  
Oficial edição 1.017 de 28/12/2018.

## **UFIR - R\$ 3,4211**

de acordo com a Resolução SEFAZ  
nº 366 de 21/12/2018 publicada no  
D.O.E. de 26.12.2018, pag. 22.

## SECRETARIAS MUNICIPAIS

### GOVERNO

**Hiram de Avellar Pinto Júnior**  
E-mail: governo@valenca.rj.gov.br  
Telefone: (24) 2453-4776  
Endereço: Rua Dr. Figueiredo, 320 - Centro

### CONTROLE INTERNO

**Flávia Guimarães Silva**  
E-mail: smci@valenca.rj.gov.br  
Telefone: (24) 2452-0857  
Endereço: Rua Dr. Figueiredo, 320 - Centro

### ADMINISTRAÇÃO

**Denise de Jesus Silva Souza**  
E-mail: adm@valenca.rj.gov.br  
Telefone: (24) 2453-3109  
Endereço: Rua Dr. Figueiredo, 320 - Centro

### FAZENDA

**Rosemeri Cesar de Souza**  
E-mail: fazenda@valenca.rj.gov.br  
Telefone: (24) 2452-4352  
Endereço: Rua Dr. Figueiredo, 320 - Centro

### MEIO AMBIENTE

**Paulo Sérgio Gomes**  
E-mail: sec.meioambiente@valenca.rj.gov.br  
Telefone: (24) 2452-8638  
Endereço: Dom André Arcoverde, 228 - Centro

### AGRICULTURA, PESCA E PECUÁRIA

**Carlos Henrique Barros Machado**  
E-mail: sappma@valenca.rj.gov.br  
Telefone: (24) 2452-6122  
Endereço: Rua Vito Pentagna, 1012 - Benfica

### EDUCAÇÃO

**Maria Aparecida de Almeida**  
E-mail: sme@valenca.rj.gov.br  
Telefone: (24)2453-7402 / 2458-4866  
Endereço: Rua Carneiro de Mendonça, 139 -  
Centro

### OBRAS E PLANEJAMENTO URBANO

**José Geraldo Barbosa Chaves**  
E-mail: obraspmv@valenca.rj.gov.br  
Telefone: (24)2453-4303  
Endereço: Rua Dr. Figueiredo, 320 - Centro

### SERVIÇOS PÚBLICOS E DEFESA CIVIL

**Carlos Henrique Barros Machado**  
E-mail: servpublico@valenca.rj.gov.br  
Telefone: (24)2452-1442  
Endereço: Rua Vito Pentagna, 1012 - Benfica

## PREVI - VALENÇA

### DIRETOR EXECUTIVO

**Sonia Cristina Vasconcelos Vilela**  
Telefone: (24) 2453 - 5848  
Endereço: Travessa Fonseca, 112 - Centro

## PLANEJAMENTO E DESENVOLVIMENTO ECONÔMICO

**Hélio Lemos Suzano Júnior**  
E-mail: planejamento@valenca.rj.gov.br  
Telefone: (24) 2453-2891  
Endereço: Rua Carneiro de Mendonça, 139 -  
2º Andar - Centro

### ASSISTÊNCIA SOCIAL

**Roseli da Silva Moreira**  
E-mail: sas@valenca.rj.gov.br  
Telefone: (24) 2452-0795  
Endereço: Rua Carneiro de Mendonça, 184 -  
Centro

### ESPORTE E LAZER

**Rômulo Milagres Ribeiro**  
E-mail: esporteelazervalenca@hotmail.com  
Telefone: (24)2452-4698  
Praça Paulo de Frontin, 12 - Centro

### CULTURA E TURISMO

**Hélio Lemos Suzano Júnior**  
E-mail: sector@valenca.rj.gov.br  
Telefone: (24) 2453-3855  
Endereço: Rua Carneiro de Mendonça, 139 -  
Centro

### SAÚDE

**Soraia Furtado da Graça**  
E-mail: sms@valenca.rj.gov.br  
Telefone: (24) 2453-6414  
Endereço: Rua Dr. Figueiredo, 320 - Centro

## PODER LEGISLATIVO

### CÂMARA MUNICIPAL DE VALENÇA

Endereço: Praça XV de Novembro, 676  
- Centro - Valença - RJ  
Telefone: (24)2453-3777

### PRESIDENTE

Fabio Antonio Pires Jorge

### VICE-PRESIDENTE

Pedro Paulo Magalhães Graça

### 1º SECRETÁRIO

Rafael de Oliveira Tavares

### 2º SECRETÁRIO

Paulo Celso Alves Pena

## PREFEITURA MUNICIPAL DE VALENÇA

Rua Dr. Figueiredo, 320 - Centro  
Valença/RJ - CEP: 27600-000  
Telefone: (24) 2453-2615 / 2453-2696  
E-mail: ouvidoria@valenca.rj.gov.br  
www.valenca.rj.gov.br





# ATOS DO PODER EXECUTIVO



Prefeitura Municipal de Valença  
Secretaria Municipal de Administração

## DISTRATO DOS TERMOS DE CONVÊNIO N.ºS 001/SMA/2018 E 023/SMA/2018 CELEBRADOS ENTRE O MUNICÍPIO DE VALENÇA - RJ E A CÂMARA MUNICIPAL DE VALENÇA - RJ.

O MUNICÍPIO DE VALENÇA-RJ, inscrito sob o CNPJ nº 29.076130/0001-90, com sede na Rua Drº. Figueiredo, nº 320, Centro, Valença – RJ, CEP 27.600-000, neste ato representado pelo seu Prefeito LUIZ FERNANDO FURTADO DA GRAÇA, com a interveniência da Secretária Municipal de Administração DENISE DE JESUS SILVA SOUZA, considerando o Ofício nº. 003/SECGERAL/2019, enviado pelo Poder Legislativo em 31/01/2019, operar o Distrato dos Termos de Convênio em epígrafe.

### CLÁUSULA PRIMEIRA – DO OBJETO

Constitui objeto do presente distrato a RESCISÃO dos Termos de Convênio nºs 001/SMA/2018 e 023/SMA/2018 – Cessão de servidores à Câmara Municipal, conforme Ofício 003/SECGERAL/2019, enviado pelo Poder Legislativo em 31/01/2019.

### CLÁUSULA SEGUNDA – FUNDAMENTO LEGAL

Esta rescisão agasalha-se na cláusula nona do Termo de Convênio.

### CLÁUSULA TERCEIRA – DOS EFEITOS DA RESCISÃO

Esta rescisão opera seus efeitos a partir de 01 de fevereiro de 2019,

### CLÁUSULA QUARTA – DO FORO

Fica eleito o Foro da Comarca de Valença – RJ, como único competente, para dirimir todas e quaisquer dúvidas oriundas do presente instrumento, com renúncia expressa de outros, por mais privilegiados que sejam ou que venham a sê-lo.

E, por estarem assim, justos e acordados, assinam o presente em 03 (três) vias de igual teor e forma, para o mesmo efeito jurídico, na presença de duas testemunhas, que abaixo assinam.

Valença – RJ, 01 de fevereiro de 2019.

Luiz Fernando Furado da Graça  
Prefeito

Denise de Jesus Silva Souza  
Secretária Municipal de Administração

### AVISO DE LICITAÇÃO

#### PREGÃO PRESENCIAL P/REGISTRO DE PREÇOS 002/2019/ FMS

Processo Administrativo nº: 22.161/2018/FMS

Objeto: Aquisição de medicamentos destinados a atender a Assistência Farmacêutica

Tipo de licitação: menor preço por item.

Informações: (24) 2452-1474 – e-mail:

[smscompras@yahoo.com.br](mailto:smscompras@yahoo.com.br)

Horário: 9:00 às 17:00 horas.

Data e hora da abertura da licitação: Dia 20 de fevereiro de 2019, às 10:00 horas.

Retirada do Edital:

- O Edital encontra-se disponível no site da Prefeitura Municipal de Valença-RJ ([www.valenca.rj.gov.br](http://www.valenca.rj.gov.br)).

- O Edital poderá, também, ser solicitado pelo e-mail: [smscompras@yahoo.com.br](mailto:smscompras@yahoo.com.br)

- O Edital poderá, ainda, ser retirado na Sala da Comissão Permanente de Licitação no Centro Administrativo Municipal (Rua Dr. Figueiredo, nº 320 – Centro – Valença-RJ), mediante a entrega de 01 (um) pacote de papel A4 com 500 folhas e apresentação de carimbo da empresa com CNPJ.

Aline de Oliveira  
Pregoeira/FMS

### PORTARIA PMV, Nº. 39, DE 04 DE FEVEREIRO DE 2019.

LUIZ FERNANDO FURTADO DA GRAÇA, PREFEITO DO MUNICÍPIO DE VALENÇA, ESTADO DO RIO DE JANEIRO, no uso de suas atribuições legais, de acordo com o Art. 69, VI, da Lei Orgânica do Município e,

**Considerando** os termos do processo administrativo nº. 25403/2018;

Considerando a Lei Complementar nº. 175, de 14 de julho de 2014;

### RESOLVE:

**Art. 1º - EXONERAR**, a partir do dia 04 de fevereiro de 2019, o Sr. MAURO ÁVILA REIS, matrícula nº. 211.241, do Cargo Comissionado de Coordenador de Análise de Projetos, Símbolo CC8, que vinha exercendo junto a Secretaria Municipal de Obras e Planejamento Urbano.

**Art. 2º** - Esta Portaria entra em vigor na data de sua publicação, com efeitos em 04 de fevereiro de 2019.

REGISTRE-SE, PUBLIQUE-SE, CUMPRA-SE.

Gabinete do Prefeito, 04 de fevereiro de 2019.

Luiz Fernando Furtado da Graça  
Prefeito



**PORTARIA PMV, Nº. 40, DE 04 DE FEVEREIRO DE 2019.**

**LUIZ FERNANDO FURTADO DA GRAÇA**, PREFEITO DO MUNICÍPIO DE VALENÇA, ESTADO DO RIO DE JANEIRO, no uso de suas atribuições legais, de acordo com o Art. 69, VI, da Lei Orgânica do Município e,

**Considerando** os termos do processo administrativo nº. 25403/2018;

Considerando a Lei Complementar nº. 175, de 14 de julho de 2014;

**RESOLVE:**

**Art. 1º - NOMEAR**, a partir do dia 04 de fevereiro de 2019, o Sr. **MAURO ÁVILA REIS**, para exercer o Cargo Comissionado de Diretor de Departamento de Obras e Projetos, Símbolo CC6, junto a Secretaria Municipal de Obras e Planejamento Urbano.

**Art. 2º** - Esta Portaria entra em vigor na data de sua publicação, com efeitos em 04 de fevereiro de 2019.

REGISTRE-SE, PUBLIQUE-SE, CUMPRA-SE.

Gabinete do Prefeito, 04 de fevereiro de 2019.

**Luiz Fernando Furtado da Graça**  
Prefeito

**PORTARIA PMV, Nº. 41, DE 04 DE FEVEREIRO DE 2019.**

**LUIZ FERNANDO FURTADO DA GRAÇA**, PREFEITO DO MUNICÍPIO DE VALENÇA, ESTADO DO RIO DE JANEIRO, no uso de suas atribuições legais, de acordo com o Art. 69, VI, da Lei Orgânica do Município e,

**Considerando** os termos do processo administrativo nº. 1343/2019;

**Considerando** a Portaria PMV Nº. 001, de 22 de Janeiro de 2019, oriundo do Secretário Municipal de Obras e Planejamento Urbano;

**RESOLVE:**

**Art. 1º - RATIFICAR**, a Portaria nº. 001, de 22 de Janeiro de 2019, que institui a Comissão Gestora destinada a elaborar plano de ação referente ao Loteamento Campo Alegre, no bairro Varginha, nesta cidade, a ser composta pelos servidores:

- Andréia Dias Aires;
- Paulo Sérgio Gomes da Graça;
- Jorge Luiz de Assis Oliveira;
- Diogo Aranha Guarini;
- Roseli da Silva Moreira.

**Art. 2º** - Esta Portaria entra em vigor na data de sua publicação.

REGISTRE-SE, PUBLIQUE-SE, CUMPRA-SE.

Gabinete do Prefeito, 04 de fevereiro de 2019.

**Luiz Fernando Furtado da Graça**  
Prefeito

**ATA DE REGISTRO DE PREÇOS Nº 006/2018  
(2ª. REPUBLICAÇÃO)**

**Órgão Gerenciador: Departamento de Material, Compras e Licitações – PMV**

**Fundamento: Processo Administrativo nº 3.878/2018**

**Modalidade: Pregão Presencial (Para Registro de Preços) nº 010/2018**

**Objeto: Registro de Preços para a eventual aquisição de materiais esportivos destinados a Secretaria Municipal de Esporte e Lazer.**

**Beneficiários: Aquarela Comércio e Serviços Eireli-ME, Magazin Paris Vida ao Vivo Ltda.-EPP, Eliel Marinho de Oliveira-MEI, Almeida Mancebo Mercadinho Ltda.-ME, Silveira MP Comércio e Serviço Ltda.-ME, Jota 3 Loja de Conveniência Eireli-ME, JMG Representações, Comércio e Serviços Eireli-ME, S. Jorge C. Monteiro-ME, Astor Staudt-ME e LM Telecomunicações Comércio e Serviços Eireli-ME.**

Item	Qtde	Unid	Descrição	Empresa	Preço Unitário	Marca
1	20	Par	Rede de Futebol de Campo, fio 3, nylon. Fio 3,0 de Nylon de alta resistência, malha 15; tamanho: (LxA) 7,50 x 2,50 m; lateral: superior 0,50, inferior 2,00 m; Embalagem com 2 Unidades. As malhas deverão ser confeccionadas com nós cerrados e deverão ter proteção de UV	JMG	243	Pangue
2	25	Par	Redes de futsal modelo de fio nylon e tamanho 3 mm tamanho 3,00 largura x 2,10 altura. As malhas deverão ser confeccionadas com nós cerrados e deverão ter proteção de UV	LM	183	Impct
3	12	Par	Rede de vôlei oficial de seda (polipropileno) médio na cor preta, malha de 10x10cm, lona de algodão, com 5 cm de largura. Rede com 4 lonas de algodão, com ilhós metálico e revestimento interno em couro sintético nas pontas para amarração, rede com costura dupla nas lonas, lona superior com 7 cm de largura e lona inferior com 5cm de largura. Medidas aproximadas 1,00 x 10,00 m - malha 10x10 cm fio 4 mm nylon (com proteção de UV)	Astor Staudt	175	Nedel
4	60	Unid	Bola de futebol campo, até 32 gomos, câmara airgility com válvula substituível e lubrificada, moldagem costurada à mão, de acordo com as exigências da Confederação Brasileira de Futebol e da FIFA. Diâmetro aproximado - 64-66 cm peso - 360-390 gr	Aquarela	134,4	Penalty
5	60	Unid	Bola oficial de Futsal 100, oficial; até 32 gomos, câmara airgility com válvula substituível e lubrificada, moldagem costurada a mão de acordo com as exigências da Confederação Brasileira de Futsal. Diâmetro aproximado - 53 cm peso aproximado - 340 gr	Almeida Mancebo	91	Winner
6	60	Unid	Bola oficial de Futsal 200, até 32 gomos, câmara airgility com válvula substituível e lubrificada, moldagem costurada a mão de acordo com as exigências da Confederação Brasileira de Futsal. Diâmetro aproximado - 55-59 cm - peso - 350-380 gr	Astor Staudt	99	Nedel
7	60	Unid	Bola oficial de Futsal 500, até 32 gomos, câmara airgility com válvula substituível e lubrificada, moldagem costurada a mão de acordo com as exigências da Confederação Brasileira de Futsal. Diâmetro aproximado - 61 - 64 cm peso - 410-440 gr	JMG	122,2	Winner
8	20	Unid	Troféu medindo aproximadamente 120 cm, confeccionado em plástico injetável poliestireno dourado em formato taça	Eliel Marinho	360	Irmassi
9	20	Unid	Troféu medindo aproximadamente 100 cm, confeccionado em plástico injetável poliestireno prateado (vice-campeão) formato taça	Jota 3	293	Vitória
10	100	Unid	Troféu medindo aproximadamente 45 cm, confeccionado em plástico injetável poliestireno dourado com estatueta intercambiável	Silveira MP	98,5	Vitória



11	2.000	Unid.	Medalha metal com arte em 3D medindo 65 mm x 65 mm, em qualquer formato, oxidada na cor chumbo com fita personalizada com impressão digital	Eliel Marinho	5,55	Vtória
12	10	Unid.	Bola exercitadora/ massageadora /fisioterápica para mãos, tipo lisa	Silveira MP	5,55	Excalibur
13	150	Unid	Colchonete de espuma flexível (poliuretano). Dimensões: comprimento: 100 cm, largura: 40 cm, espessura: 03 cm. Tolerâncias do produto acabado com base nas dimensões declaradas na etiqueta, de +ou- 1,5 cm para largura e comprimento e -0,5 cm/+1,5 cm para a altura. Revestimento em material têxtil plastificado, "atóxico", ref. "CORINO", na cor azul real, impermeável, com acabamento em costura simples e acabamento em cadaço impermeável - Espuma com densidade nominal Kg/m³: D-20. Norma ABNT NBR 8537	LM	37,5	PGS
14	5	Unid	Bola de Pilates - 65 cm de diâmetro, capacidade aproximada de 200 Kg	S. Jorge	73,5	Up Life
15	10	Unid	Bola de Pilates - 75 cm de diâmetro, capacidade aproximada de 200 Kg	S. Jorge	93	Up Life
16	5	Unid	Faixa elástica para Pilates - Medida 1,2 m, intensidade leve	S. Jorge	23	Up Life
17	5	Unid	Faixa elástica para Pilates - Medida 1,2 m, intensidade média	S. Jorge	35	Up Life
18	5	Unid	Faixa elástica para Pilates - Medida 1,2m, intensidade forte	S. Jorge	39,7	Up Life
19	1	Unid	Tobogã infantil, inflável, em lona vinilica, reforçada e de alta durabilidade, com escadinha lateral para acesso à parte superior, parede inflável de proteção ao final do tobogã e telhado inflável na parte superior, para proteção de queda da criança. Capacidade máxima de até 150 Kg. Medidas aproximadas: 5m (profundidade) X 3 m (largura) X 4,20 (altura do escorrega). Com motor para inflar de 680 w de potência, na voltagem 110 v (ou 110 v com adaptador 220 v)	Jota 3	6.310,00	Priscila Brinq
20	1	Unid	Cama elástica com escada e rede de proteção, estrutura em aço galvanizado, com aproximadamente 64 molas de impulsão e rede de proteção com zíper e fivela. Capacidade máxima de 150 Kg. Medidas aproximadas: diâmetro da cama 305 cm; altura da tela 180 cm. Dimensões gerais: (CxLxA) 304 x 304 x 270 cm	Silveira MP	1.893,00	Freso
21	2	Unid	Mesa de Pebolim Totó/ tamanho oficial. Varões embutidos; bonecos de alumínio fundido com pintura epóxi; pés em MDF ou MDP com sapata plástica; estrutura em madeira maciça pinus, com aplicação de verniz tingido; sistema coletor de bolas em bandeja embutida; com duas bolas - Medidas da Mesa montada: 1,363 x 0,79 x 0,92 m. (C x L x A). Peso aproximado: 61 kg	S. Jorge	1.510,00	Klopf Ginastic
22	80	Unid	Step de E.V.A (Etil, Vinil e Acetato) para utilização em atividades de ginástica, dupla face e textura antiderrapante. Medidas aproximadas: 60 x 30 x 10	Magazin Paris	111	Evamax/Stepy

## ATA DE REGISTRO DE PREÇOS Nº 005/2018 (3ª REPUBLICAÇÃO)

Órgão Gerenciador: Departamento de Material, Compras e Licitações - PMV

Fundamento: Processo Administrativo nº 4.549/2018

Modalidade: Pregão Presencial (Para Registro de Preços) nº 011/2018

Objeto: Registro de Preços para a eventual aquisição de materiais diversos (escritório, limpeza, etc.), destinados a estoque do Almoxarifado Central - Secretaria Municipal de Administração.

Beneficiários: Distribuidora de Cestas Vassouras Ltda.-ME, Silveira MP Comércio e Serviço Ltda.-ME, S. Jorge C. Monteiro-ME, Amanbella Comércio de Alimentos Eireli-ME, Almeida Mancebo Mercadinho Ltda.-ME, Camepel Comércio de Papéis Eireli-ME e Tribão Comércio e Serviços Eireli-ME.

Item	Qtde	Unid	Descrição	Empresa	Preço Unitário	Marca
1	100	kg	Açúcar refinado especial - pacote de 1 kg	Amanbella	1,75	Mirante
2	130	frasco	Adoçante líquido - frasco de 100 ml	Amanbella	1,68	Maratá
3	2.040	pcte	Pó de café a vácuo - pacote de 500 gr - 1ª qualidade - Selo de pureza ABIC e Certificado de Qualidade PQC	--	--	--
4	100	rolo	Barbante grosso 8 fios - com aproximadamente 300 mt	Silveira MP	7,6	Korea
5	4.000	unid	Caixa de arquivo inativo em papelão (344 x 125 x 237)	Camepel	2,7	Master
6	1.100	unid	Caneta esferográfica escrita média, cor azul - corpo transparente, cor da tampa indica a cor da tinta, ponta média de cobre de 1.0 mm com esfera de tungstênio	S. Jorge (*)	0,57	Leonora
7	500	unid	Caneta esferográfica escrita média, cor vermelha - corpo transparente, cor da tampa indica a cor da tinta, ponta média de cobre de 1.0 mm com esfera de tungstênio	S. Jorge (*)	0,57	Leonora
8	200	unid	Caneta esferográfica escrita fina - cor azul - 0,7 mm - ponta de aço, corpo transparente	S. Jorge (*)	0,94	Compacto r
9	612	unid	Caneta esferográfica escrita média, cor preta - corpo transparente, cor da tampa indica a cor da tinta, ponta média de cobre de 1.0 mm com esfera de tungstênio	S. Jorge (*)	0,57	Leonora
10	204	unid	Caneta marca texto amarela - ponta de 4 mm chanfrada de poliéster e espessura escrita de 3.8 mm, não recarregável, tinta de composição especial fluorescente	S. Jorge (*)	1,25	Leonora
11	24	unid	Caneta (pincel) para quadro branco - cor azul - apaga facilmente - ponta de poliéster 6.0 mm - espessura de escrita 2.3 mm	S. Jorge (*)	4,05	Leonora

### EXTRATO DE CONTRATO (Contrato nº 014/2019)

**Partes:**

**Contratante:** O Município de Valença-RJ.

**Contratado:** Costa e Cia. Home Center Material de Construção Ltda-EPP.

**Pregão Presencial para Registro de Preços nº:** 005/2018

**Processo Primitivo nº:** 31.523/2017.

**Processo Administrativo nº:** 831/2019 (21º Pedido - ARP nº 003/2018).

**Objeto:** Aquisição de materiais diversos, destinados a atender à Secretaria Municipal de Serviços Públicos.

**Valor:** R\$ 74.335,00 (setenta e quatro mil trezentos e trinta e cinco mil reais).

**Recursos:** Município.



12	408	caixa	Clips galvanizado n° 3/0 - caixa com 50 unidades	S. Jorge (*)	2,6	BRW
13	208	caixa	Clips galvanizado n° 8/0 - caixa com 25 unidades	S. Jorge (*)	2,8	BRW
14	102	frasco	Cola branca - frasco de 90 grs	S. Jorge (*)	1,45	Colex
15	62	unid	Cola em bastão - frasco de 10 grs	S. Jorge (*)	2,2	Leonora
16	102	pcte	Elastico látex amarelo - n° 18 - pacote com 50 grs	Tribão	1,7	Red
17	4.080	unid	Envelope tamanho ofício branco - 114 x 229	Camepel	0,09	Foroni
18	4	unid	Fita de nylon para calculadora - 13 mm x 5 m	--	--	--
19	42	rolo	Fita adesiva transparente larga, material polipropileno transparente, monoface, medindo 48 mm x 50 mm	S. Jorge (*)	3,4	All Tape
20	200	unid	Grampeador de 20 cm (tipo Carbox 266), de metal, capacidade 20 folhas, grampo 26/6, alcance 110 mm, medidas aproximadas: 8,5 x 5 x 20 cm, com alta adesão a qualquer superfície limpa	Tribão	17,7	Jocar
21	2.200	pcte	Papel A4 (Branco), papel sulfite 75 G - alcalino - 210 x 297 - pacote com 500 folhas, certificação CERFLOR	Camepel	19	Suzano
22	60	unid	Perfurador de papel para 40 folhas, com 2 furos, preto	Camepel	25,78	Masterprint
23	60	unid	Pincel marcador atômico azul	Camepel	1,75	Jocar
24	50	unid	Régua plástica com 30 cm	S. Jorge (*)	0,67	Waleu
25	30	frasco	Tinta para carimbo preta - 40 ml	Tribão	2,13	Tintex
26	1.000	unid	Envelope branco para carta 23 x 11,5	Silveira MP	0,11	Maitra
27	2.040	pcte	Copo descartável, transparente, em poliestireno não tóxico de 200 ml para água com 100 unidades - padrão ABNT (resistente a compressão lateral, simulando o ato de segurar o copo)	Amanbella	2,25	Petropolis
28	1.040	pcte	Copo descartável, transparente, em poliestireno não tóxico de 50 ml para café com 100 unidades - padrão ABNT (resistente a compressão lateral, simulando o ato de segurar o copo)	Amanbella	1,36	Petropolis
29	2.000	frasco	Água sanitária. Composição: hipoclorito de sódio e água; princípio ativo hipoclorito de sódio teor de cloro ativo 2,0% a 2,5% p/p - frasco de 01 litro	Cestas Vassouras	1,38	Execellence
30	1.000	frasco	Alcool etílico hidratado - para uso doméstico - 46° INMP, com registro do responsável químico, registro no INMETRO, com data de envasamento, nº de lote e validade na embalagem, com tampa de rosca para facilitar o manuseio, com SAC da empresa. Frasco de 01 litro	Cestas Vassouras	3,7	Tupi

31	320	galão	Cera líquida verde para ardósia - galão de 5 litros	Silveira MP	15,85	Cordex
32	1.000	frasco	Cloro líquido - frasco de 1 litro	Cestas Vassouras	1,55	Execellence
33	60	unid	Creolina - embalagem com 750 ml	Amanbella	6,9	Ufenol
34	1.200	frasco	Desinfetante eucalipto concentrado - frasco com 500 ml	Tribão	1,48	Worker
35	550	galão	Desinfetante eucalipto concentrado - galão com 5 lt - germicida/bactericida	Amanbella	6,06	Valencia
36	350	frasco	Detergente líquido concentrado - biodegradável - frasco com 500 ml com excelente ação de desengordurante, neutro e clean, embalagem plástica com bico regulador para uso econômico, contendo: identificação, marca do fabricante, data de fabricação, lote, prazo de validade e peso líquido	Amanbella	0,98	Rissilim
37	300	unid	Espunja de aço - textura macia e isenta de sinais de oxidação - saco com 08 unidades	Cestas Vassouras	0,85	Assolan
38	106	unid	Espunja dupla face para cozinha (fibra e espuma) - formato retangular - medindo aproximadamente 110 x 75 x 23 mm confeccionada em manta não tecido, de fibras sintéticas, unidas com resina a prova d'água, impregnada com mineral abrasivo e aderida à espuma de poliuretano com bactericida	Tribão	0,38	Limp
39	30	frasco	Limpa vidro - frasco com 500 ml	Tribão	2,25	Worker
40	17.640	pcte	Papel higiênico branco - folha dupla, picotada - neutro - de primeira qualidade - pacote com 04 rolos de 30 mts	Amanbella	2,47	Toilet
41	5.880	pcte	Papel higiênico branco - folha dupla, picotada - neutro - de primeira qualidade - pacote com 04 rolos de 30 mts	Amanbella	2,47	Toilet
42	1.200	pcte	Toalha de papel tipo interfolhas - 100% branca - super resistente - rápida absorção de líquido - medidas aproximadas de 21 x 23 cm - de primeira qualidade - pacote com 1000 unidades	Cestas Vassouras	5,05	New Paper
43	210	unid	Sabão em barra tipo glicerinado. Composição: A base de ácidos graxos de coco/babaçu, ácidos graxos de sebo, ácidos graxos de soja, coadjuvante, glicerina e demais substâncias permitidas. Barra com 200 grs	Amanbella	0,78	Barra





44	2.040	caixa	Sabão em pó – caixa com 500 grs. Composição de 10 princípios ativos, sendo 06 obrigatórios: tensoativos anionicos, branqueador optico, enzimas, corante, essências e carga; variáveis: sinergista, tamponantes, alquil, benzeno-sulfato de sódio. Com registro no Ministério da Saúde. Embalagem com 500 grs	Tribão	2,15	Arco Iris
45	200	unid	Sabonete de 90 gr - fragrâncias diversas	Amanbella	0,59	Motivus
46	425	unid	Refil sabonete líquido - aromas variados - com 800 ml	Cestas Vassouras	4,2	Top Bell
47	2.000	unid	Pano de chão alvejado (medida aproximada 50 x 40 cm)	Tribão	1,48	Art Crepe
48	20	unid	Vassoura de piaçava em madeira resistente, revestida em lata, com cabo, 30 furos - piaçava de boa qualidade com fios contínuos e com rigidez adequada para varrição	Tribão	5	JB
49	100	unid	Cinta elástica preta - tamanho 4 x 25 (para unir processos)	--	--	--
50	30	unid	Caderno espiral ¼ c/ 96 fls	S. Jorge (*)	4,25	Kajoma
51	25	unid	Grafite 0,5 tubo c/12 unid	S. Jorge (*)	2,4	Leonora
52	25	unid	Grafite 0,7 tubo c 12 unid	S. Jorge (*)	2,4	Leonora
53	260	caixa	Grampo para grampeador 23/08 com 1000 unidades	Tribão	3	Bacchi
54	200	caixa	Grampo para grampeador 23/10 com 1000 unidades	S. Jorge (*)	3,95	Leonora
55	100	caixa	Grampo para grampeador 26/06 com 5000 unidades	Tribão	2,89	Bacchi
56	230	caixa	Filtro para cafeteira nº 102 caixa com 30 unidades	Tribão	2,38	Brigita
57	120	caixa	Filtro para cafeteira nº 103 caixa com 30 unidades	Tribão	2,75	Brigita
58	100	rolo	Fita crepe 19 x 50	S. Jorge (*)	2,35	All Tape
59	100	rolo	Fita adesiva (tipo durex) 12 x 50	Tribão	0,9	Tape
60	500	unid	Envelope ofício timbrado 114 x 229	Tribão	0,1	Scrity
61	2.600	unid	Envelope pardo 240 x 340	Tribão	0,15	Scrity
62	750	unid	Pasta em cartão papelão duplex colorida – com abas e elástico. Sem ilhós. Para guardar documentos em geral. Elástico na cor da pasta com ponteira plástica. Formato: 340 x 230 mm	Tribão	1,38	AP
63	18	unid	Pincel atômico preto	Tribão	1,65	Max
64	18	unid	Pincel atômico vermelho	Tribão	1,65	Max
65	100	barra	Sabão de coco com 100g	Cestas Vassouras	1,07	Divas
66	700	pct	Pano multiuso (tipo Perflex) - pacote com 05 unidades	Cestas Vassouras	2,45	Torref
67	300	unid	Pasta suspensa em cartão 240 g/m <sup>2</sup> marmorizado, plastificada (pintada), castanha, com hastes plásticas com 24 x 36 cm	Camepel	1,45	Polycart

68	60	caixa	Percevejo nº 09, cx com 100 unidades	Tribão	2,48	Kaz
69	500	unid	Flanela comum, de algodão, tamanho 60 x 40 cm, amarela.	Amanbella	1,04	Lupi
70	50	frasco	Querosene líquido comum, uso geral – frasco com 900 ml	Almeida	8,7	Golrrás
71	200	caixa	Papel carbono azul, formato A4 (21 x 29,7), com capacidade para escrita manual, caixa com 100 folhas	Camepel	15,25	Genial
72	20	unid	Tesoura multiuso, com lâmina de aço inoxidável, cabo plástico preto, tamanho aproximado 20 cm	S. Jorge (*)	10,3	Leonora
73	10	unid	Vassoura sanitária com cerdas lisas e formato anatômico que acessa todos os cantos. Cabo e cepa de plástico. Durável e higiênica	Cestas Vassouras	2,4	Tornado
74	5	caixa	Lápis preto, nº 2, corpo sextavado de madeira, envernizado e apontado, dureza carga HB, material carga grafite, caixa com 144 unidades	Tribão	20	Injex
75	100	unid	Apontador lápis, material metal, tipo escolar, 01 furo, sem depósito, lâmina em aço inoxidável	Tribão	0,55	Leo
76	50	frasco	Corretivo líquido – material a base d'água, secagem rápida, aplicação papel comum, apresentação frasco, volume 18 ml	Tribão	1,2	RT
77	50	unid	Estilete - pequeno, lâmina estreita (9 mm x 18,26 mm), multiuso, com trava para lâmina	Silveira MP	1,05	Kit

(\*) Alteração da Razão Social da empresa S. Jorge C. Monteiro-ME para S. Jorge C. Monteiro Ltda.-ME, conforme Termo Aditivo nº 584/2018/PMV.



**Prefeitura Municipal de Valença  
Secretaria Municipal de Educação**

**Convocação dos contratados de 2018 para renovarem e fazerem escolha de turma para 2019**

**Professor II**

A escolha será realizada às 8:00h., **dia 11/02 (segunda-feira)**, no auditório da Secretaria Municipal de Educação, situada na Rua Carneiro de Mendonça, nº 139 – Centro - Valença-RJ – CEP 27.600-000

Ordem de chamada	Classificação	Renovação dos contratos do ano de 2018 Professor II
1	6	APARECIDA DE FÁTIMA NASCIMENTO FRAGA
2	7	ROSA MARIA DE FÁTIMA GONÇALVES DE OLIVEIRA
3	9	CARMEN DA SILVA MACHADO SIMAO
4	10	MARIA DE LOURDES SIRUFFU CARDOSO
5	16	INGRID FERREIRA HIPÓLITO DA COSTA



6	17	CANDIDA MARIZE DA COSTA LIMA
7	18	SILVANA APARECIDA DA SILVA
8	19	ROSANGELA BARROS VALLE
9	20	ESMEREDINA LEITE MARTINS
10	21	ELIANE APARECIDA NASCIMENTO
11	22	JAQUELINE BELCHIOR GRANADEIRO
12	23	DINEIA DOS SANTOS CARVALHO
13	24	MARIA DE FÁTIMA RAYMUNDO FERREIRA
14	25	MARIA REGINA SOARES DUARTE
15	26	SUILAN DA SILVA FELIPE
16	27	MARIA DA CONCEIÇÃO LOPES DE SOUZA
17	28	MARIA CRISTINA MOTTA DE SOUZA
18	29	DELMA CRISTINA DANTAS MACHADO
19	34	DENISE BASTOS DIAS
20	35	LUCIENE APARECIDA MORAES ROCHA
21	37	ESILANE APARECIDA PISERCHIO DE OLIVEIRA
22	38	GILMARA DA SILVA SANTOS
23	42	LÍLIAN APARECIDA DE SOUZA MEDEIROS
24	45	ELAINE SILVA RIBEIRO
25	46	BRUNA DO NASCIMENTO FELIPE
26	47	GRÁSIELE NEUBANER TEIXEIRA
27	50	ISABELA DUARTE MORAES
28	51	ANGELICA DA SILVA ANGELO LUIZ
29	53	SILVANA APARECIDA PEREIRA
30	56	REGINA WILMA GONZAGA COSTA
31	57	CLEIA DE FREITAS NOGUEIRA
33	59	SILMARA DA SILVA NEVES REAL
34	62	ROGELIA MAIA CIRUFFO
35	66	CASSIA APARECIDA OLIVEIRA DE PAULA CERQUEIRA
36	67	ELISABETE SILVA RODEGHERI
37	69	MARCIA CRISTINA DA SILVA
38	102	THÁIS APARECIDA DE FREITAS BASTOS
39	119	ANA MARIA (aceitou vaga remanescente – Santa Isabel)
40	128	ISMALDA APARECIDA DOS ANJOS (aceitou vaga remanescente – Santa Isabel)
41	130	ROSILANE DE SOUZA (aceitou vaga remanescente – Pentagna)
42	131	LUCIMAR ÂNGELA BONIFACIO QUINTINO (aceitou vaga remanescente – Santa Isabel)
43	157	JOICE DA SILVA CAZUZA (aceitou vaga remanescente)

### Professor I

A escolha será realizada às **10:00h.**, dia **11/02 (segunda-feira)** no auditório da Secretaria Municipal de Educação, situada na Rua Carneiro de Mendonça, nº 139 – Centro - Valença-RJ – CEP 27.600-000

Ordem de chamada	Classificação	Renovação dos contratos do ano de 2018 Professor I
<b>Arte</b>		
1	2	TANIA MARIA DA SILVA
2	6	GLAUCO SILVA BERNARDES
3	9	DIEGO DA SILVA ACCIOLY

<b>Matemática</b>		
1	2	EVERALDO SEBASTIAO DE CASTRO
2	7	MARIA DE FÁTIMA TEIXEIRADE CARVALHO
3	9	ELISANGELA APARECIDA ALVARO
4	11	LUCIANA FERREIRA DE LIMA
5	12	MOISES GOMES DA SILVA

6	13	FRANCISCO CARLOS SIMAS JUNIOR
7	16	ALICE MARIA SILVA PEREIRA
8	17	RENATA FERREIRA DOS SANTOS SILVA
9	18	DANIELLE NASCIMENTO PEREIRA

### INGLÊS

1	3	CARMEN LUCIA VIEIRA FONSECA
2	4	DENISE ANTONIO DE ALENCAR LEITE
3	5	SÔNIA REGINA CÔRA
4	7	FERNANDA NOGUEIRA CAULO

### PORTUGUÊS

1	1	MARIA TEREZA DE JESUS CHICARINO
2	2	NEUZA MARIA DE OLIVEIRA FURTADO
3	4	RAFAEL ROCHE DA SILVA
4	15	RONILDO NATANAEL
5	20	FABIANE APARECIDA CASTILHO DIOGO
6	21	MARIA LUCIA OLIVEIRA DO NASCIMENTO GUIMARAES

### Ciências

1	3	FATIMA DO ROSARIO DE OLIVEIRA MAIA
2	6	DANIELE DA FONSECA CLETO
3	12	ALEXSANDRA PIRES VASCONCELOS
4	13	FRANCISMARA CARREIRA DA SILVA
5	16	RENATA GROETARES DA SILVA
6	17	ALEXANDRE BARBOSA DO NASCIMENTO
7	18	LIDIANA DOS SANTOS PAIVA
8	19	LUCIANO ESTEVES FERREIRA

### Educação Física

1	1	WELLINGTON ANGELO DASILVA
2	2	CRISTINE MORAIS MONTEIRO
3	3	SILENE BATISTA MACHADO
4	10	FELIPE GOMES MOREIRA

### Geografia

1	1	JOSEMAR DE FREITAS GABRIEL
2	4	CATHARINA ALAYDE COSATE DE ALMEIDA

### História

1	4	MARCIA CRISTINA CAMPOS MACEDO
2	6	RAFAEL MARQUES DA SILVA
3	8	LEANDRO ROSA DA SILVA
4	11	KATIA ANDRADE SILVA
5	12	ELISANGELA ROCA DOS REIS
6	15	ANA CLAUDIA ROCHA
7	23	KARLA DA CONCEIÇÃO MAIA