



**PREFEITURA MUNICIPAL DE VALENÇA**  
**Secretaria Municipal de Saúde**

**PRESTAÇÃO DE CONTAS PARCIAL ENFRENTAMENTO DA  
PANDEMIA DO COVID-19 (CORONAVÍRUS).**

**VALENÇA / RJ**

## **Índice**

### **a) Informações Financeiras**

- 1- Tabela com recursos recebidos do FNS / FES
- 2- Tabela com Relação de Recursos já Inseridos na LOA 2020
- 3- Tabela com Relação de Processos de Pagamentos Efetuados e aptos a Pagar por Fonte de Recurso

### **b) Portal da Transparência**

### **c) Indicadores Epidemiológicos**

- Tabela com Indicadores Epidemiológicos
- Gráfico com Notificações por semana
- Gráfico com Casos Confirmados por Semana

### **a) Recursos Financeiros:**

O Município de Valença irá utilizar recursos diversos para o enfrentamento da Pandemia, sendo recursos próprios do município, recursos Estaduais e Federais.

A Secretaria Municipal de Saúde está utilizando recursos próprios, da SES-RJ e do FNS dentro dos programas de trabalho já existentes em sua LOA (Lei Orçamentária Anual). Mas mediante atos específicos de financiamento para o enfrentamento à Pandemia, por parte da SES e do FNS, foi encaminhada mensagem ao legislativo para criação do Programa de Trabalho: 03.01.10.122.0024.1.366 – Enfrentamento da Emergência COVID19, dentro da Lei Orçamentária Anual vigente. Nesse programa iremos incluir os recursos SES e do FNS que recebermos para a situação. Atualmente temos duas normas já vigentes e com recursos já disponíveis.

#### **1- Tabela com recursos recebidos do FNS / FES**

<b>2- Identificação do Programa</b>	<b>Recurso</b>	<b>Valor</b>	<b>Data</b>	<b>Legislação</b>
Enfrentamento da Emergência COVID19	16 - Fonte Ministério da Saúde/FNS	R\$ 2.533.294,69	09/04/2020	PORTARIA Nº 774, DE 9 DE ABRIL DE 2020
Enfrentamento da Emergência COVID19	16 - Fonte Ministério da Saúde/FNS	R\$ 41.691,32	27/04/2020	PORTARIA Nº 827, DE 15 DE ABRIL DE 2020
Enfrentamento da Emergência COVID19	12 - Secretaria de Estado de Saúde / FES	R\$ 1.000.000,00	10/04/2020	RESOLUÇÃO SES Nº 2029 DE 08 DE ABRIL DE 2020
Enfrentamento da Emergência COVID20	16 - Fonte Ministério da Saúde/FNS	R\$ 1.440.000,00	01/06/2020	PORTARIA Nº 1.427, DE 27 DE MAIO DE 2020
Enfrentamento da Emergência COVID19	16 - Fonte Ministério da Saúde/FNS	R\$ 2.231.963,69	03/06/2020	PORTARIA Nº 1.448, DE 29 DE MAIO DE 2020
Enfrentamento da Emergência COVID20	16 - Fonte Ministério da Saúde/FNS	R\$ 1.116.317,97	14/07/2020	PORTARIA Nº 1.666, DE 1º DE JULHO DE 2020
		R\$ 300.000,00	05/08/2020	
		R\$ 4.000.017,17	10/08/2020	
		R\$ 2.012.172,86	24/08/2020	
Enfrentamento da Emergência COVID19	16 - Fonte Ministério da Saúde/FNS	R\$ 189.632,00	05/08/2020	PORTARIA Nº 1857, DE 28 DE JULHO DE 2020
Enfrentamento da Emergência COVID19	16 - Fonte Ministério da Saúde/FNS	R\$ 51.070,00	24/09/2020	PORTARIA Nº 2222, DE 25 DE AGOSTO DE 2020 ( R\$ 510,00 + R\$ 36.000,00+14.560,00)
Enfrentamento da Emergência COVID19	16 - Fonte Ministério da Saúde/FNS	R\$ 126.160,00	24/09/2020	PORTARIA Nº 2405, DE 16 DE SETEMBRO DE 2021
Enfrentamento da Emergência COVID20	16 - Fonte Ministério da Saúde/FNS	R\$ 120.000,00	24/09/2020	PORTARIA Nº 2358, DE 02 DE SETEMBRO DE 2020
Enfrentamento da Emergência COVID20	16 - Fonte Ministério da Saúde/FNS	R\$ 235.219,14	20/09/2020	PORTARIA Nº 2.516, DE 21 DE SETEMBRO DE 2020
Enfrentamento da Emergência COVID20	12 - Secretaria de Estado de Saúde / FES	R\$ 4.043.521,30	27/09/2020	Resolução SES-RJ 2128/2020 de 15 de Setembro de 2020

Identificação do Programa	Recurso	Valor	Data	Legislação
Enfrentamento da Emergência COVID19	16 - Fonte Ministério da Saúde/FNS	R\$ 2.533.294,69	09/04/2020	PORTARIA Nº 774, DE 9 DE ABRIL DE 2020
Enfrentamento da Emergência COVID19	16 - Fonte Ministério da Saúde/FNS	R\$ 41.691,32	27/04/2020	PORTARIA Nº 827, DE 15 DE ABRIL DE 2020
Enfrentamento da Emergência COVID19	12 - Secretaria de Estado de Saúde / FES	R\$ 1.000.000,00	10/04/2020	RESOLUÇÃO SES Nº 2029 DE 08 DE ABRIL DE 2020
Enfrentamento da Emergência COVID20	16 - Fonte Ministério da Saúde/FNS	R\$ 1.440.000,00	01/06/2020	PORTARIA Nº 1.427, DE 27 DE MAIO DE 2020
Enfrentamento da Emergência COVID19	16 - Fonte Ministério da Saúde/FNS	R\$ 2.231.963,69	03/06/2020	PORTARIA Nº 1.448, DE 29 DE MAIO DE 2020
Enfrentamento da Emergência COVID20	16 - Fonte Ministério da Saúde/FNS	R\$ 1.116.317,97	14/07/2020	PORTARIA Nº 1.666, DE 1º DE JULHO DE 2020
		R\$ 300.000,00	05/08/2020	
		R\$ 4.000.017,17	10/08/2020	
		R\$ 2.012.172,86	24/08/2020	
Enfrentamento da Emergência COVID19	16 - Fonte Ministério da Saúde/FNS	R\$ 189.632,00	05/08/2020	PORTARIA Nº 1857, DE 28 DE JULHO DE 2020
Enfrentamento da Emergência COVID19	16 - Fonte Ministério da Saúde/FNS	R\$ 51.070,00	24/09/2020	PORTARIA Nº 2222, DE 25 DE AGOSTO DE 2020 ( R\$ 510,00 + R\$ 36.000,00+14.560,00)
Enfrentamento da Emergência COVID19	16 - Fonte Ministério da Saúde/FNS	R\$ 126.160,00	24/09/2020	PORTARIA Nº 2405, DE 16 DE SETEMBRO DE 2021
Enfrentamento da Emergência COVID20	16 - Fonte Ministério da Saúde/FNS	R\$ 120.000,00	24/09/2020	PORTARIA Nº 2358, DE 02 DE SETEMBRO DE 2020
Enfrentamento da Emergência COVID20	16 - Fonte Ministério da Saúde/FNS	R\$ 235.219,14	20/09/2020	PORTARIA Nº 2.516, DE 21 DE SETEMBRO DE 2020
Enfrentamento da Emergência COVID20	12 - Secretaria de Estado de Saúde / FES	R\$ 4.043.521,30	27/09/2020	Resolução SES-RJ 2128/2020 de 15 de Setembro de 2020

- PORTARIA Nº 774, DE 9 DE ABRIL DE 2020**, que Estabelece recurso do Bloco de Custeio das Ações e dos Serviços Públicos de Saúde - Grupos do Piso de Atenção Básica-PAB e de Atenção de Média e Alta Complexidade MAC, a ser disponibilizado aos Estados, Distrito Federal e Municípios, destinados ao custeio de ações e serviços relacionados à atenção primária à saúde e à assistência ambulatorial e hospitalar decorrente do coronavírus - COVID 19. Valor recebido pelo Fundo Municipal de Saúde de Valença-RJ, R\$ R\$ 2.533.294,69 e posteriormente R\$ 41.691,32.

- **RESOLUÇÃO SES N° 2029 DE 08 DE ABRIL DE 2020**, que REGULAMENTA A EXECUÇÃO DE RECURSO FINANCEIRO EXCEPCIONAL COMO PARTE DAS AÇÕES DE ENFRENTAMENTO DA PANDEMIA DO NOVO CORONAVÍRUS e onde ficam instituídas as normas para o apoio financeiro excepcional para os Municípios que integram o Estado do Rio de Janeiro como parte das ações de enfrentamento à pandemia do novo Coronavírus. Valor recebido pelo Fundo Municipal de Saúde de Valença-RJ, R\$ R\$ 1.000.000,00.
- **PORTARIA N° 1.427, DE 27 DE MAIO DE 2020**, que Habilita leitos da Unidade de Terapia Intensiva - UTI Adulto Tipo II - COVID19 e estabelece recurso do Bloco de Manutenção das Ações e Serviços Públicos de Saúde - Grupo Coronavírus (COVID 19), disponibilizado ao Estado do Rio de Janeiro e Municípios. Valor de R\$ 1.440.000,00 a serem repassados ao Hospital escola Luiz Gioseffi Jannuzzi referente ao custeio de 10 leitos de UTI adulto para COVID-19, por um período de 90 dias.
- **LEI N° 13.995, DE 5 DE MAIO DE 2020:** Dispõe sobre a prestação de auxílio financeiro pela União às santas casas e hospitais filantrópicos, sem fins lucrativos, que participam de forma complementar do Sistema Único de Saúde (SUS), no exercício de 2020, com o objetivo de permitir-lhes atuar de forma coordenada no combate à pandemia da Covid-19.
- **PORTARIA N° 1.448, DE 29 DE MAIO DE 2020:** Dispõe sobre a transferência da segunda parcela do auxílio financeiro emergencial às santas casas e aos hospitais filantrópicos sem fins lucrativos, nos termos da Lei n° 13.995, de 5 de maio de 2020, e do art. 3° da Portaria n° 1.393/GM/MS, de 21 de maio de 2020. Valor total de R\$ 2.231.963,70 assim distribuídos:

RJ	VALENCA	2292912	FUNDAÇÃO EDUCACIONAL D ANDRE ARCOVERDE - HOSPITAL ESCOLA LUIZ GIOSEFFI JANNUZZI	32354011001219	MUNICIPAL	330610	1.623.558,19
RJ	VALENCA	2295075	ASSOCIAÇÃO DA CASA DE CARIDADE DE CONSERVATORIA - HOSPITAL GUSTAVO MONTEIRO JUNIOR	32352809000179	MUNICIPAL	330610	272.561,80
RJ	VALENCA	2295105	ASSOCIAÇÃO HOSPITAL SANTA ISABEL - HOSPITAL SANTA ISABEL	32352403000196	MUNICIPAL	330610	272.025,80
RJ	VALENCA	2295113	IRMANDADE DA SANTA CASA DA MISERICORDIA DE VALENCA - IRMANDADE DA SANTA CASA DA MISERICORDIA DE VALENCA	32353393000103	MUNICIPAL	330610	63.817,91

- **PORTARIA N° 1.666 DE 01 DE JULHO DE 2020:** Dispõe sobre a transferência de recursos financeiros aos Estados, Distrito Federal e Municípios para enfrentamento da emergência de saúde pública de importância internacional decorrente da Coronavírus - COVID 19.

- **PORTARIA Nº 1.857, DE 28 DE JULHO DE 2020** Dispõe sobre a transferência de incentivos financeiros aos Municípios e ao Distrito Federal para combate à Emergência em Saúde Pública de Importância Nacional (ESPIN) em decorrência da Infecção Humana pelo novo Coronavírus/Covid-19, considerando as escolas públicas da rede básica de ensino.
- **PORTARIA Nº 2.222/GM/MS, DE 25 DE AGOSTO DE 2020** Institui, em caráter excepcional e temporário, Ações Estratégicas de Apoio à Gestação, Pré-Natal e Puerpério e o incentivo financeiro federal de custeio para o enfrentamento da Emergência em Saúde Pública de Importância Nacional (ESPIN) decorrente da pandemia do coronavírus.
- **PORTARIA Nº 2.405, DE 16 DE SETEMBRO DE 2020** Institui incentivo financeiro federal de custeio, em caráter excepcional e temporário, aos municípios e Distrito Federal para o fortalecimento das equipes e serviços da Atenção Primária à Saúde no cuidado às populações específicas, no contexto da Emergência em Saúde Pública de Importância Nacional (ESPIN) decorrente da Covid-19.
- **PORTARIA Nº 2.358, DE 2 DE SETEMBRO DE 2020** Institui incentivo de custeio, em caráter excepcional e temporário, para a execução de ações de rastreamento e monitoramento de contatos de casos de Covid-19.
- **PORTARIA Nº 2.516, DE 21 DE SETEMBRO DE 2020** Dispõe sobre a transferência de recursos financeiros de custeio para a aquisição de medicamentos do Componente Básico da Assistência Farmacêutica utilizados no âmbito da saúde mental em virtude dos impactos sociais ocasionados pela pandemia da COVID-19.
- **RESOLUÇÃO SES Nº 2128 DE 15 DE SETEMBRO DE 2020** REGULAMENTA A EXECUÇÃO DE RECURSO FINANCEIRO EXCEPCIONAL COMO PARTE DAS AÇÕES DE ENFRENTAMENTO AO CORONAVÍRUS SARS-Cov-2 (Covid-19).

## 2- Tabela com Relação de Recursos já Inseridos na LOA 2020

RECURSOS ESPECIFICOS ENFRENTAMENTO AO COVID-19		VALOR	VALOR EMPENHADO	SALDO EM ABERTO
FEDERAL	Portaria 774, de 09 de Abril de 2020 - MP 940	R\$ 2.574.986,01	R\$ 2.433.065,00	R\$ 141.921,01
	Portaria 1666, de 01 de Julho de 2020 - MP 969	R\$ 7.428.508,00	R\$ 1.539.214,36	R\$ 5.889.293,64
	Portaria 1427, de 27 de Maio de 2020	R\$ 1.440.000,00	R\$ -	R\$ 1.440.000,00
	Portaria 1448, de 29 de Maio de 2020	R\$ 2.231.963,70	R\$ 2.231.963,70	R\$ -
	Portaria 1857, de 28 de Julho de 2020	R\$ 189.632,00	R\$ -	R\$ 189.632,00
	Recurso SUS Custeio	R\$ 750.361,00	R\$ 750.361,00	R\$ -
ESTADUAL	Resolução SES/RJ 2029, de 08 de Abril de 2020	R\$ 1.000.000,00	R\$ 289.367,30	R\$ 710.632,70
	Recurso SES/RJ	R\$ 128.200,00	R\$ 128.200,00	R\$ -
MUNICIPAL	Recursos Próprios	R\$ 77.305,00	R\$ 77.305,00	R\$ -
	Lei Complementar 173, de 27 de Maio de 2020	R\$ 316.250,00	R\$ 316.250,00	R\$ -
		<b>R\$ 16.137.205,71</b>	<b>R\$ 7.765.726,36</b>	<b>R\$ 8.371.479,35</b>

Obs: Demais valores não inclusos na planilha acima, são devido ao fato de ainda não estarem inclusos na LOA 2020.



### 3-Tabela com Relação de Processos de Pagamentos Efetuados e aptos a Pagar por Fonte de Recurso

RECURSO	MODALIDADE	DESCRIÇÃO	EMPRESA	EMPENHO	PROCESSO	VALOR EMPENHADO	PAGO	A PAGAR	ESPECIFICAÇÃO DO RECURSO
FEDERAL	DISPENSA ART. 24 II	CARTAZES E FILIPETAS	GRÁFICA PC DUBOC	342/2020	4486/2020	10.400,00	10.400,00	-	SUS CUSTEIO
FEDERAL	DISPENSA ART. 24 II	TOUCA SANFONADA DESCARTÁVEIS	DIK MED DISTRIBUIDORA DE MEDICAMENTOS LTDA	347/2020	5072/2020	600,00	600,00	-	SUS CUSTEIO
FEDERAL	DISPENSA ART. 24 II	MÁSCARAS, LENÇOS, ÓCULOS E CAPOTE CIRÚRGICO	SANIT ALL SERVIÇOS E COMÉRCIO LTDA - EPP	349/2020	5072/2020	6.361,00	6.361,00	-	SUS CUSTEIO
FEDERAL	DISPENSA ART. 24 II	ÁLCOOL GEL 70%	DROGARIA 21 DE MAIO LTDA	350/2020	5072/2020	3.750,00	3.750,00	-	SUS CUSTEIO
FEDERAL	DISPENSA ART. 24 IV	SACO P/ LIXO HOSP. E ÓCULOS DE PROTEÇÃO	CHRISPIN NEDI CARRILHO LTDA	365/2020	5629/2020	34.200,00	34.200,00	-	SUS CUSTEIO
FEDERAL	DISPENSA ART. 24 IV	MÁSCARAS, TOUCA, CAPOTE CIRÚRGICO E LENÇOL DESCARTÁVEL	CHRISPIN NEDI CARRILHO LTDA	366/2020	5629/2020	94.240,00	94.240,00	-	SUS CUSTEIO
FEDERAL	DISPENSA ART. 24 IV	PROTETOR FACIAL P/ LABORATÓRIO	CAMINHAS COMERCIAL LTDA	367/2020	5629/2020	46.800,00	46.800,00	-	SUS CUSTEIO
ESTADUAL	PREGÃO 008/19	ÁLCOOL GEL 70%	CHRISPIN NEDI CARRILHO LTDA	388/2020	5531/2020	90.000,00	90.000,00	-	RECURSOS SES/RJ
FEDERAL	PREGÃO 008/19	ÁLCOOL GEL 70%	CHRISPIN NEDI CARRILHO LTDA	389/2020	5531/2020	30.000,00	30.000,00	-	SUS CUSTEIO
FEDERAL	PREGÃO 008/19	ÁLCOOL GEL 70%	CHRISPIN NEDI CARRILHO LTDA	390/2020	5531/2020	30.000,00	30.000,00	-	SUS CUSTEIO
FEDERAL	DISPENSA ART. 24 IV	ÁLCOOL ETÍLICO 70% - 1000 ml	LOPES & SILVA COMÉRCIO E SERVIÇO LTDA	394/2020	5531/2020	130.500,00	130.500,00	-	SUS CUSTEIO

FEDERAL	DISPENSA ART. 24 IV	MÁSCARA RESPIRADOR, MÁSCARA CIRÚRGICA, TOUCA SANFONADA E AVENTAL DESCARTÁVEL	CHRISPIN NEDI CARRILHO LTDA	391/2020	5663/2020	362.700,00	362.700,00	-	SUS CUSTEIO
FEDERAL	DISPENSA ART. 24 II	FOLHAS DE ACETATO E ARCO DE CABELO P/ CONFECÇÃO DE MÁSCARAS CASEIRAS	LOPES & SILVA COMÉRCIO E SERVIÇO LTDA	436/2020	5826/2020	810,00	810,00	-	SUS CUSTEIO
MUNICIPAL	DISPENSA ART. 24 IV	MÁSCARA RESPIRADOR E MÁSCARA CIRÚRGICA	DROGARIA 21 DE MAIO LTDA	440/2020	5932/2020	251.500,00	251.500,00	-	RECURSOS PRÓPRIOS
MUNICIPAL	DISPENSA ART. 24 IV	AVENTAL DESCARTÁVEL MANGA LONGA	PION G PLUS MEDICAL LTDA	441/2020	5932/2020	57.840,00	57.840,00	-	RECURSOS PRÓPRIOS
MUNICIPAL	DISPENSA ART. 24 IV	PROTETOR FACIAL P/ LABORATÓRIO E COLETOR P/ LIXO HOSPITALAR	NEUZA MARLY POCIDONIO OEREIRA EIRELLI	442/2020	5932/2020	10.215,00	10.215,00	-	RECURSOS PRÓPRIOS
ESTADUAL	DISPENSA ART. 24 IV	NEBULIZADOR PORTÁTIL	SOL COM. DIST. REPRESENTAÇÃO LTDA	444/2020	6029/2020	11.400,00	11.400,00	-	RECURSOS SES/RJ
ESTADUAL	DISPENSA ART. 24 IV	TÚNEL DE ASSEPSIA INFLÁVEL	VR TEIXEIRA INFLÁVEIS	474/2020	6147/2020	26.800,00	26.800,00	-	RECURSOS SES/RJ
MUNICIPAL	DISPENSA ART. 24 IV	TESTE RÁPIDO	MEDLEVENSOHN COM. REPRS. PROD. HOSP. LTDA	452/2020	6193/2020	62.000,00	62.000,00	-	RECURSOS PRÓPRIOS
MUNICIPAL	DECRETO 045/20 - ENFRENTAMENTO AO COVID 19	CARRO DE SOM P/ DIVULGAÇÃO DIÁRIA NO COMBATE À PANDEMIA	MARCUS VINICIUS RAMOS MARTINS	516/2020	6865/2020	12.000,00	12.000,00	-	RECURSOS PRÓPRIOS
FEDERAL	DECRETO 045/20 - ENFRENTAMENTO AO COVID 19	TENDAS E GRADIL	G. DE OLIVEIRA B. SANARELLI LOCAÇÕES E EVENTOS	517/2020	6866/2020	17.000,00	17.000,00	-	PORTARIA 774/20
FEDERAL	DECRETO 045/20 - ENFRENTAMENTO AO COVID 19	LAVATÓRIO MÓVEL	FROG COMUNICAÇÃO VISUAL LTDA	522/2020	6873/2020	32.500,00	32.500,00	-	PORTARIA 774/20
ESTADUAL	DISPENSA ART. 24 IV	COLOR 12%, PULVERIZADOR DE PRESSÃO E PULVERIZADOR COMUM	RELATEK COM. DISTRIBUIÇÃO LTDA	523/2020	6908/2020	3.285,00	3.285,00	-	RESOLUÇÃO SES/RJ 2029/20
FEDERAL	DISPENSA ART. 24 IV	KIT PULVERIZADOR PICKUP	SOL COM. DIST. REPRESENTAÇÃO LTDA	524/2020	6974/2020	17.450,00	17.450,00	-	PORTARIA 774/20

FEDERAL	DISPENSA ART. 24 IV	TENDA RETRÁTIL	LOPES & SILVA COMÉRCIO E SERVIÇO LTDA	535/2020	6972/2020	3.750,00	3.750,00	-	PORTARIA 774/20
FEDERAL	DISPENSA ART. 24 IV	LOCAÇÃO DE BANHEIROS QUÍMICOS	CLÁUDIO L SILVA DEDETIIZAÇÃO E DESRATIZAÇÃO ME	538/2020	7103/2020	7.200,00	7.200,00	-	PORTARIA 774/20
ESTADUAL	DISPENSA ART. 24 IV	TESTE RÁPIDO	MEDLEVENSOHN COM. REPRES. PROD. HOSP. LTDA	539/2020	7264/2020	124.000,00	124.000,00	-	RESOLUÇÃO SES/RJ 2029/20
ESTADUAL	DISPENSA ART. 24 IV	PASTILHA EFEVERCENTE A BASE DE CLORO	SOL COM. DIST. REPRESENTAÇÃO LTDA	540/2020	7317/2020	7.000,00	7.000,00	-	RESOLUÇÃO SES/RJ 2029/20
ESTADUAL	DISPENSA ART. 24 IV	MACACÕES IMPERMEÁVEIS	PION G PLUS MEDICAL LTDA	541/2020	7281/2020	579,60	579,60	-	RESOLUÇÃO SES/RJ 2029/20
ESTADUAL	DISPENSA ART. 24 IV	BOTAS DE BORRACHA P/ HIGIENIZAÇÃO	GVM SIMÕES ME	542/2020	7281/2020	920,00	920,00	-	RESOLUÇÃO SES/RJ 2029/20
ESTADUAL	DISPENSA ART. 24 IV	MÁSCARAS C/ FILTRO DE CARVÃO	NÚCLEO SAÚDE AMBIENTAL E AGROP. LTDA	543/2020	7281/2020	7.350,00	7.350,00	-	RESOLUÇÃO SES/RJ 2029/20
FEDERAL	DISPENSA ART. 24 IV	CONTROLE E FISCALIZAÇÃO DAS BARREIRAS SANITÁRIAS	REAL MASTER SERVIÇOS GERAIS LTDA	582/2020	6944/2020	214.290,00	214.290,00	-	PORTARIA 774/20
ESTADUAL	DISPENSA ART. 24 IV	ÁLCOOL ETÍLICO 70% 1000 ML	LOPES & SILVA COMÉRCIO E SERVIÇO LTDA	584/2020	5531/2020	49.170,00	49.170,00	-	RESOLUÇÃO SES/RJ 2029/20
FEDERAL	DISPENSA ART. 24 IV	KIT BARRA PULVERIZADORA ELÉTRICA	J B MAGALHÃES COMÉRCIO E SERVIÇOS	566/2020	7966/2020	1.370,00	1.370,00	-	PORTARIA 774/20
FEDERAL	INEXIGIBILIDADE (ART. 25)	CONVÊNIO OS COVID E UTI COVID	FUNDAÇÃO EDUC. D. ANDRÉ ARCOVERDE	602/2020	8430/2020	2.127.600,00	1.773.000,00	354.600,00	PORTARIA 774/20
ESTADUAL	DISPENSA ART. 24 IV	SABONETE LÍQUIDO NEUTRO GLIC. C/ PH FISOL.	ACR REPRESENTAÇÕES LTDA	603/2020	8203/2020	12.360,00	12.360,00	-	RESOLUÇÃO SES/RJ 2029/20
ESTADUAL	DISPENSA ART. 24 II	TERMÔMETRO DIGITAL LASER VERMELHO	DROGARIA ULTRAPOPULAR VALENÇA LTDA	642/2020	8908/2020	11.960,00	11.959,60	0,40	RESOLUÇÃO SES/RJ 2029/20
ESTADUAL	DISPENSA ART. 24 II	BATERIA ALCALINA P/ TERMÔMETROS	ACR REPRESENTAÇÕES LTDA	643/2020	8994/2020	1.788,00	1.788,00	-	RESOLUÇÃO SES/RJ 2029/20
ESTADUAL	DISPENSA ART. 24 II	REFEIÇÕES P/ SERVIDORES NO DISTRITO DE JUPARANÃ NO PERÍODO DE 15 DIAS NO ENFRETAMENTO À PANDEMIA	GENI AVELAR SANTOS	683/2020	9787/2020	5.220,00	2.868,00	2.352,00	RESOLUÇÃO SES/RJ 2029/20
ESTADUAL	DISPENSA ART. 24 II	MACACÕES C/ ZIPER E CAPUZ NÃO ESTÉRIL	PION G PLUS MEDICAL LTDA	688/2020	9636/2020	15.834,70	15.834,70	-	RESOLUÇÃO SES/RJ 2029/20
FEDERAL	DISPENSA ART. 24 IV	COMPLEMENTO DO EMPENHO ESTIMATIVO 582/2020	REAL MASTER SERVIÇOS GERAIS LTDA	673/2020	6944/2020	11.905,00	11.904,81	0,19	PORTARIA 774/20
FEDERAL	INEXIGIBILIDADE (ART. 25)	REPASSE AUXÍLIO FINANCEIRO - PORT. 1448/20	IRMANDADE DA SANTA CASA DA MISERICÓRDIA DE VALENÇA	824/2020	10808/2020	63.817,91	63.817,91	-	PORTARIA 1448/20
FEDERAL	INEXIGIBILIDADE (ART. 25)	REPASSE AUXÍLIO FINANCEIRO - PORT. 1448/20	HOSPITAL GUSTAVO MONTEIRO JUNIOR	826/2020	10223/2020	272.561,80	272.561,80	-	PORTARIA 1448/20

FEDERAL	INEXIGIBILIDADE (ART. 25)	REPASSE AUXÍLIO FINANCEIRO - PORT. 1448/20	ASSOCIAÇÃO HOSPITAL DE SANTA ISABEL	825/2020	10232/2020	272.025,80	272.025,80	-	PORTARIA 1448/20
FEDERAL	INEXIGIBILIDADE (ART. 25)	REPASSE AUXÍLIO FINANCEIRO - PORT. 1448/20	FUNDAÇÃO EDUC. D. ANDRÉ ARCOVERDE	827/2020	10234/2020	1.623.558,19	1.623.558,19	-	PORTARIA 1448/20
FEDERAL	NÃO APLICÁVEL	PAGAMENTO DE PESSOAL	MUNICÍPIO DE VALENÇA	733/2020	22/2020	643.002,86	643.002,86	-	PORTARIA 1666/20
FEDERAL	NÃO APLICÁVEL	PAGAMENTO DE PESSOAL	MUNICÍPIO DE VALENÇA	734/2020	23/2020	4.620,50	4.620,50	-	PORTARIA 1666/20
FEDERAL	NÃO APLICÁVEL	PAGAMENTO DE PESSOAL	MUNICÍPIO DE VALENÇA	745/2020	23/2020	2.376,64	2.376,64	-	PORTARIA 1666/20
FEDERAL	NÃO APLICÁVEL	PAGAMENTO DE PESSOAL	MUNICÍPIO DE VALENÇA	768/2020	22/2020	200.000,00	200.000,00	-	PORTARIA 1666/20
FEDERAL	NÃO APLICÁVEL	PAGAMENTO DE PESSOAL	MUNICÍPIO DE VALENÇA	819/2020	22/2020	661.222,11	661.222,11	-	PORTARIA 1666/20
FEDERAL	NÃO APLICÁVEL	PAGAMENTO DE PESSOAL	MUNICÍPIO DE VALENÇA	820/2020	12941/2020	23.478,45	23.478,45	-	PORTARIA 1666/20
FEDERAL	NÃO APLICÁVEL	PAGAMENTO DE PESSOAL	MUNICÍPIO DE VALENÇA	821/2020	12941/2020	4.513,80	4.513,80	-	PORTARIA 1666/20
ESTADUAL	PREGÃO 007/20	TESTE RÁPIDO	GALAXY PART. IMP. E EXP. LTDA	841/2020	9417/2020	49.900,00		49.900,00	RESOLUÇÃO SES/RJ 2029/20
<b>TOTAL</b>						<b>R\$ 7.765.726,36</b>	<b>R\$ 7.358.873,77</b>	<b>R\$ 356.952,59</b>	-

### **Observações:**

- 1- Informamos que os recursos próprios e SUS utilizados, foram empregados logo no início da Pandemia ( meados de Março), pois ainda não havíamos recebidos recursos específicos para tal finalidade;
  - 2- Valores informados na Planilha 1 com recursos recebidos e não constantes na planilha Resumo Contábil e Financeiro, se devem ao fato de ainda estarem em tramitação de elaboração de créditos, leis, decretos e posteriormente serem incorporados no Orçamento vigente (LOA);
  - 3- Alguns valores recebidos conforme informados na Planilha 1, não são especificamente do Fundo Municipal de Saúde/Secretaria Municipal de Saúde e sim de prestadores de serviços do SUS local (Hospital Escola, Hospital de Santa Isabel, Hospital de Conservatória e Santa Casa de Misericórdia);
  - 4- Conforme pode ser observado na planilha de despesas, o maior valor informado é com relação ao custeio de leitos de UTI (9 leitos) e à implantação e operacionalização do Centro de Triagem/Atendimento ao COVID-19, ambos sob gestão da FAA/Hospital Escola Luiz Gioseffi Jannuzzi. O valor é estimado, pois não sabemos por quanto tempo ainda teremos de manter tais serviços. O custo atual mensal é de R\$ 264.600,00 para os leitos de UTI e R\$ 90.000,00/mês para o Centro de Triagem/atendimento.
- b) **Portal da Transparência:** Dentro do site da Prefeitura Municipal de Valença ([www.valenca.rj.gov.br](http://www.valenca.rj.gov.br)), foi criado um espaço específico denominado: Transparência COVID-19. Dentro desse espaço estão disponíveis e regularmente atualizados, todas as Portarias Municipais, Decretos Municipais, Leis Municipais relacionados à Pandemia. Também estão disponíveis todos os processos de compras e contratações realizadas pelo Fundo Municipal de Saúde relacionadas à Pandemia, com informações da empresa, número do processo, conteúdo e valor. Também estão disponíveis os boletins epidemiológicos diários, assim como tópico com notícias gerais relacionadas à Pandemia.

**c) Dados e Indicadores Epidemiológicos**

Locais	Tx Letalidade	Tx Mortalidade	Tx Incidência
<b>Brasil</b>	3,00	65,30	2169,00
<b>Região Sudeste</b>	3,90	70,00	1794,30
<b>Estado do RJ</b>	7,03	102,70	1459,90
<b>Médio Paraíba</b>	3,85	65,89	1712,49
<b>Valença</b>	2,64	22,22	841,58

Fonte: Sites da saude.rj.gov.br e saude.gov.br ( em 21/09/2020)

**Taxa de Letalidade por 100, taxa de Mortalidade e Taxa de Incidência por 100.000**

**Abaixo Gráficos com Número de Notificações e Casos Confirmados por Semana a partir de 01/04/2020 até 22/09/2020**

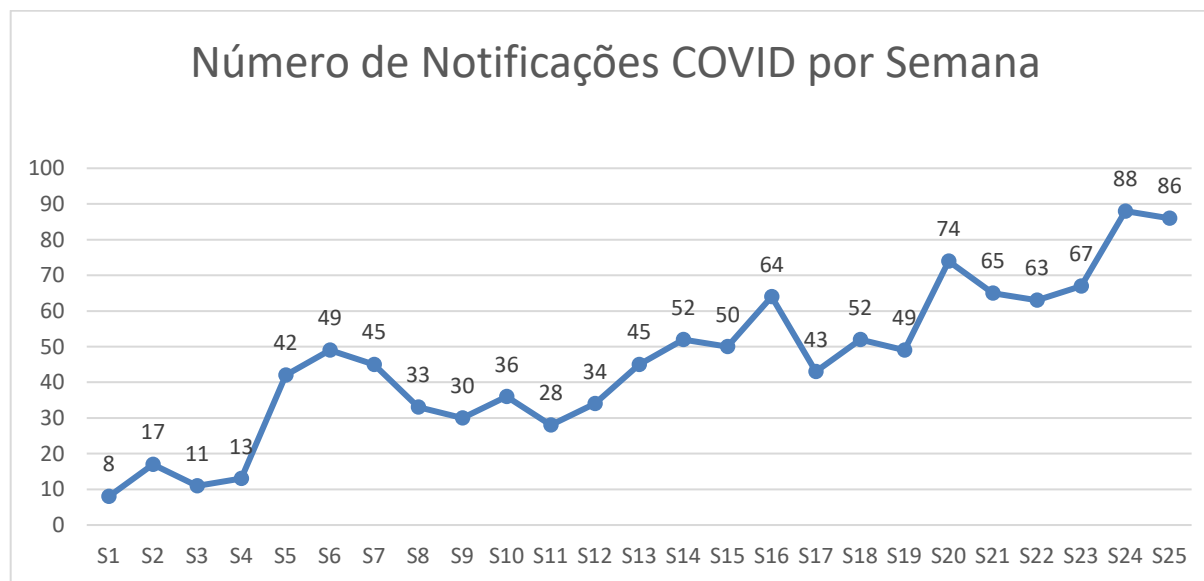

## Novos casos de COVID-19 Confirmados por Semana

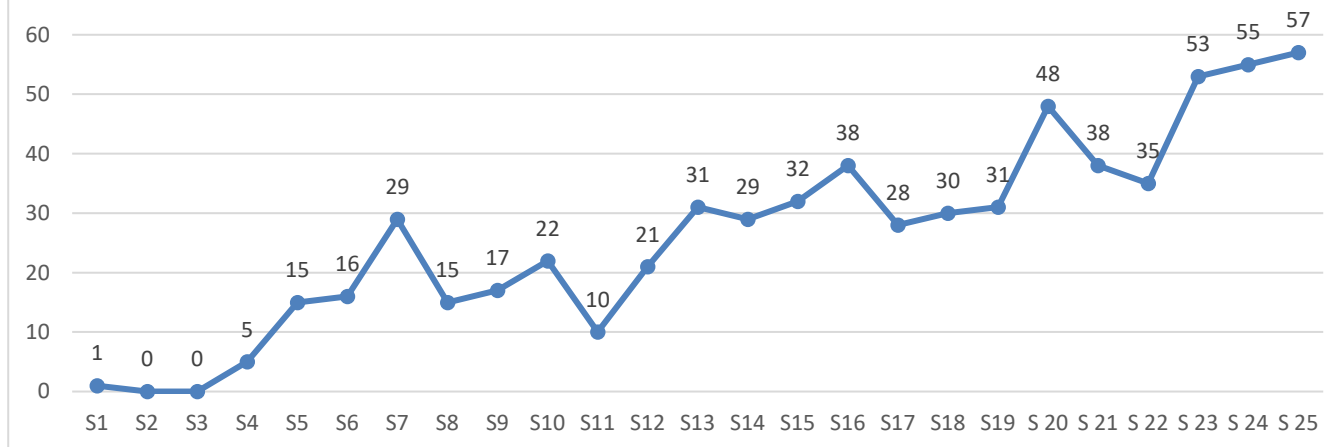

Fonte: Boletins Coronavírus – SMS Valença-RJ, Sites da [saude.rj.gov.br](http://saude.rj.gov.br) e [saude.gov.br](http://saude.gov.br)